今日發行一張半
每份五分每月一元三角外埠同價
社址日界福島街電話二五三二八

新天津畫報

中華民國卅一年十月四日
星期日 出版第十三年
第四六〇八號（第一版）

魯西日軍各部隊 三方面圍擊共匪

【中華社魯西戰線〇〇三日電】日魯西地區作戰部隊、於九月二十日在山東西部舊黃河畔、開始擊滅或共軍之行動以來、僅於二日間即收敵死多捕虜三千人之赫赫戰果、更於該地區東平湖西側發見共產軍第十五師徽導第三旅第八團主力及第三縱隊盡動、日大島、土屋、引地、田中、平島、小松、森岡、[illegible]井、坪井、津田、田副、岩佐、梅津、等各部隊、於一日拂曉、以東平湖西岸藏家廟爲中心、向南西北三方面完成馬蹄型包圍陣、山田、大泉、櫻井、村瀬等各別動隊與之協力、向化爲袋中取之共產軍漸次壓迫中、兩軍之砲槍擊、將晴秋之魯西平原、浸於殷殷轟炸中、

魯省第四四遊擊隊 三隊長率衆投降

【中華社青島三日電】蔡晉康所率山東省第四十四遊擊隊、因連續敗戰內部分裂李曉初、欒振源、呂開山三隊長脫離蔡部下、於三月二十八日及四月五日兩度率部約六百五十人、向日軍前線部隊歸順、由於日軍警備隊之指揮、內部訓練整備總了、故九月三十日已正式改編入警備隊云、

日訪滿飛行隊 定期出發

【中華社東京三日電】日訪滿學生飛行隊、已定於四日晨自羽田飛機塲出發、本日十四時該機場舉行盛大出發典禮、一行預定四日抵福岡、五日抵平壤、六日可抵新京、

林柏生抵東京 昨訪問各省大臣

【中華社東京二日電】國府宣傳部長林柏生氏一行、二日抵東京後、三日上午九時晉宮留帖致敬、繼赴外務省訪問谷外相、並訪興亞院及川總務長官、大政翼贊會安籐副總裁、興亞同盟林銑十郎、大日本青少年團本部等、並定於下午繼續訪問東條首相、陸海軍省文部省各大臣、

盤谷印人 慶祝甘地誕辰

【中華社盤谷三日電】二日爲甘地翁七旬晉三誕辰、全東亞以及全世界之印人均以此日爲印度獨立之發靱期、分別在各地舉行盛大紀念禮、此間自晨八時起印僑數千名齊集印度獨立聯盟本部、高揭印度國旗、舉行盛大紀念典禮、下午並在岸彭公園舉行講偵大會、

法國北部 英美盲目轟炸

【中華社北京三日電】據哈瓦斯社倫敦日電稱、美轟炸機部隊加以英追擊機、於二日下午轟炸法國北部、北大西洋海岸、

我們要革新生活安定民生

革新生活與安定民生（上）

第五次治安強化運動解說

第五次治強運動的第四個標語是；「革新生活、安定民生」、關於這個標語、我們可以分開兩方面來解說：

第一關於革新生活方面：我們都知道現在的世界情勢、和以前大不相同、處在這種新的情勢之中、生活方面也必定有許多和以前不相同的形式、如果以舊有的生活方式來適應現在新的世界情勢、自然是擊柄不相入的、那麼將以前生活中不合與世界新情勢的方式、予以革除、將合於世界新情勢的方式、予以建立、這就是革新生活的意思、對全華北人民是最必要的、

現在我們看看、什麼樣的生活方式是我們應該革除的呢、我們以爲（一）貪污的風氣、在政治生活方面、是第一應該革除的、貪污就是不以正當手段來得取金錢的[illegible]、做官從政辦理公務的人、在自已的正當薪俸之外、盜用國家的公款、或者用陰謀手段、向下屬向人民榨取利益、多報少銷是一種辦法、蒙蔽業議、巧立各目、向人民勒索是一種方法、籍口行政、假借有力人士的力量·隨意向下屬向人民過取報效、也是一種方法、籍什麼婚要講誕、以及兒女嫁娶之類、項前意味的行爲、議下屬人民來奉敬金錢、更是一種方法、此外如賣官鬻爵、售購公用財物、從中扣取利息、都是貪污的一種表現、這種貪污生活、不予取消、即政治的廉潔風氣、不能造成、行政沒有效率、人民也將以做官爲求取優裕生活的唯一道路、失掉了止止經經從事生理的意念、完全以僥倖心理來應付事業、社會上一切工作、便沒有進步的可能、同時因爲金錢來得不正、用起奢也自然滿不在意、奢侈、滛絕、暴殄天物、消費物資的種種風氣、也因以造成、所以因一個貪污、可以造成組會無窮恐風陋習、在治安强化實施期中、我們第一應該打倒這種不良的生活方式、我們要用眞正自已的勞力換取自已應得的報酬、那樣隨食汚而來的、懶惰、奢侈、淫蕩、貪、凌弱、結黨、營私、不公平担負、等等惡行、都可一掃而光、[illegible]的自肅、自戒、勤懇努力、公平合作新澈氐精進的生活、也就隨之可以確立了、這是在政治方面、或者可以說在公的方面、共而生活的方面是如此、

其次（二）愚味的生活、在普通人民間、是第一應該革除的、所謂愚味的生活、就是不求知識、不信近代科學、完全認命、相信昇天吃飯主義的意思、

（以下接第四版）

威爾基抵重慶 與蔣介石會談 蔣乘機要求援助

【中華社南京三日電】據悉美特使威爾基、二日到達重慶後、現正在蔣介私邸、與蔣介石、孔祥熙、王寵惠、等少數親美派巨頭舉行會談、其他黨政軍各部要人均未參與、又關於威爾基在該地一切行動消息、渝方當局限制極嚴、惟據渝方政界觀測、鑒於現時局勢、蔣孔威爾基等所談商者、大致不出下列重要案件、並要求威爾基迅速傳達於羅斯福、一、基於渝美武器貸與法、實行供給軍需品、及適應案急措道、以飛拓新國際路線、及強化目：之渝印航空運輸問題、二、強化民主主義團結、特別爲美渝之軍事合作問題、三、增強渝方之軍需品生產能力、及關於開發產業、美國所予渝方之技術物質等援助問題、四、渝美聯合、調停英印衝突問題、及誘使印度民衆投入聯合國方面之方策、

婆羅洲 發行獎券

【中華社古晉二日電】婆羅洲軍政部頃爲積極建設該洲、並籌集建設資金起見、故於該島、五洲分別發行獎券、並於九月一日自古晉洲開始試辦、所發行獎券十萬元、現已全部售出、成績良好、最近即將在其他各洲分別發行、券之收益將全部充作婆羅洲道路建設之用、

渝政權在西安召開將領會議 討議西北問題國共問題

【中華社北京二日電】渝政權因日軍屢次之征討作戰、已蒙受極大之刺激、最近特召集鄰接華北各戰區長官及政治主任者、於西安召開將領會議、就西安問題與調整國共相尅之各問題加以協議、並對西北地方之積極發展、與夫西北公路之保持上、加以積極之討議、一方謀圖與英美蘇之協力西北工作等政治工作、傳稱蔣介石於西安會議前、爲保持公路計、會視察蘭州、迪化、寧夏等西北各地、與新疆省主席盛世才會見、命第八戰區司令長官朱紹良、使第四十二軍進駐迪化、更隨歐洲情勢之惡化、蘇聯勢力漸由西北地區後退、而由重慶中央軍代之、担當掌握軍事的支配權云

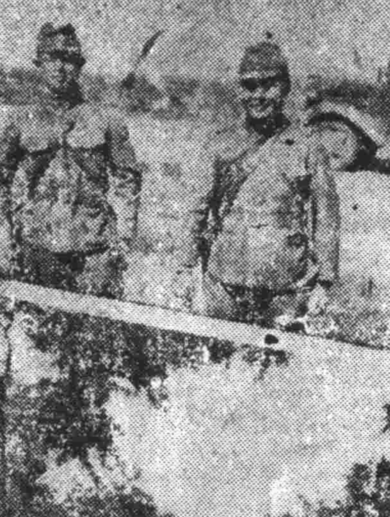

秘阿兩國發生紛爭

【中華社阿根廷京城三日電】秘魯騎兵於聖德羅沙附近厄瓜多爾國境地點越境、兩國間現已發生紛爭、

美貨船被沉

【中華社華盛頓三日電】據哈瓦斯社華盛頓三日電、美海軍部二日宣傳：月下旬中、美運貨船一艘、於北大西洋海岸、被軸心軍潛艇擊沉、

確保農產

縣方於確保農產旗幟之下、文安工作面官民打成一片、組成特別縣長隊以爲津海遺尹員指揮、新潘端甫王隊長、勤華縣公署及日民會合作社等日助職員、意軍部隊、對以收獲匪爲目標、予一圖奪取食糧之共產軍、不走、粒米穀、並予攻擊、使之敗、爲如此不眠不休之果敢精神、五次治運之先聲、結成特別工作隊、晝夜努力、指導參加米之收獲、[illegible]

治運畫語

自九月二十一日開始行動、不分之縣民五千餘人、在文安柳河、南集廟、左各莊、灘里、蘇黃鋪、大趙村等處、舉行十萬餘畝沃田之大收割、如大趙村以六百人太集團、割取稻米之一幕、堪稱壯觀、

四次治運事蹟驚感鬼神 治強殉難者之功績

▲韓香亭（五十一歲）同鄉長、四月五日迄四月十日間、協力警備隊討伐中戰死、▲于永隆（四十七歲）同省稻山縣四區保長六月七日縣內討伐中戰死、▲費慶祥（三十一歲）河北省冀東道玉田縣警備隊班長、△于有河（十八歲）同警察所三等警士、協力日軍討伐中、費某於四月二十四日在沙浦河北方饅頭山謝方、因地雷爆炸而殉職、于某於四月十一日在朱官屯被敵拉致而殉職▲武新民（三十四歲）同省平谷縣警備隊三等兵、五月十日十七時於盧家峪西方高地之戰鬥時、頭部遭盲眞槍傷而戰死、▲王文魁[illegible]

、使日軍平安通過該點、▲鄭連魁（二十一歲）同廣宗縣警備隊三等兵、五月四日協力日軍於郭草棲附近之戰鬥時右胸部受槍傷而戰死、▲張振雲（三十九歲）同宛平縣警備隊二等兵、四月十二日和城子村洋灰僑畔之兵門中、左頰部受槍傷而戰死▲李天富（河南杞縣警備隊正目、六月四日出動於縣北小[illegible]

崗與新四軍交戰而戰死、▲韓復興、同一等警士、六月九日出動於老莊、[illegible]

施今墨大夫
弟子 薛澤珊大夫 應診處
每日下午在南馬路榮業大街北口對過大樓內
電話借二六一六二

保愈 寒腿
麻木寒腿 筋骨酸疼
婦女血病 週身痛疼
速來醫治 負責保好 東門內路北慶德堂
正骨科 孔慶文
上午門診 免費 下午出診六元 租界加倍

早洩遺精
他如蜜 ‖ 桃兒夢
兩藥治各種性病如早洩遺精房事無力甫交即洩等症奇效每劑五元外埠函購加郵五角
經售處 [illegible]

催生針
[illegible]

鴉片 嗎啡 白面
五十元包戒
安全穩妥不受痛苦
紫垣診療所
天津法界大慶里廿四號 電話三局〇〇五八

奉送經驗秘方
吐血方 咳嗽方 斷乳方 下乳方 遺精方 戒烟方 避孕方 胃病方
函索每種附郵五角 函詢他病附洋一元
法界新六號路中醫聯合診所
主任醫士 陳微塵
特約專門牙科 藝季良
鑲牙平民化 檢查不收費 全口磁牙三十元

施今墨門人
趙沛霖大夫
寓法界北辰大飯店 電話三局三八二九

施今墨大夫來津
谷振英大夫應診
上午在北辰飯店應診 下午在門人
寓法租界六號路佛照樓 電話三局四三七六號

人事小廣告
（一）本欄廣告、每行估十六個五號字地位、每天每行大洋六角、（二）用二號標題算估二行、用三號標題算估三行、用四號標題算估一行

遺失聲明
鄙人不慎將日租界第二六六五號身分證明書遺失特此聲明作廢 劉東閣啓

胡彬叔君現已辭事、所有彼私人經手一切事項、均作無效、本宅概不負責、特政區二十九號路二四七號倪宅啓

痢疾特效藥 每付三元 法租界卅號路新生藥房

徵聘烟行熟手 函北洋廣告社第五號信箱 又
廉價招租 特政區七十四號路 門面一大間 接洽處同上信箱

百補健體靈
補血生精益腦強身 吐血癆傷各症服之立效
每盒一元 南門東中南京報房 東門北天順京報戶 法界林記 森記 各稻香村均有售

新到
純駝絨床毯
五尺寬七尺長
零整發賣 價錢便宜 整批聽買 價格尤廉
元記拍賣行
法租界卅二號路 電話三零二二六號

滅疥癬
前協和醫學化學師藥劑師檢定製造
疥瘡頑癬濕氣腳氣特效藥
興隆化學製藥廠出品 各藥房均有代售

食母生 · 維他賜保命 · 力弗肝

張宗子之蟹會

【寧】

秋高氣爽、蟹又上市矣、適讀張宗子(岱)「陶庵夢憶」有「蟹會」一則云：「食品不加鹽醋、而五味全者、爲蚶、爲河蟹、蟹至十月與稻粱俱肥、殼如盤大、墳起、而紫螯巨如拳、小腳肉出、油油如螾蜓、掀其殼、膏膩堆積、如玉脂珀屑、團結不散、甘腴雖八珍不及、一到十月、余與友人兄弟輩立蟹會、期於午後至、煮蟹食之、人六隻、恐冷腥、迭番煮之、從以肥臘鴨、牛乳酪、醉蚶如琥珀、以鴨汁煮白菜、如玉版、果瓜以謝橘、以風栗、以風菱、飲以玉壺冰、蔬以兵坑筍、飯以新餘杭白、漱以蘭雪茶、由今思之、眞如天廚仙供、酒醉飯飽、慚愧慚愧」所述蟹之肥者、掀其殼、膏膩堆積、如玉脂珀屑、團結不散、眞使人讀之、饞涎欲滴、所立蟹會、其煮蟹方法、以及附屬各種食品、亦復備極考究、此公誠可謂古之吃蟹專家、因錄之以供老饕之參考、

養蟋蟀記

【上】【子密】

院子大、除去生滿了各種花草之外、蟲類也特別的多、立秋之後、各種秋蟲喞喞叫了起來、吱吱喳喳、也倒熱鬧得很、

因爲幼時喜歡養蟋蟀、於是養成了一種習慣、只要聽到了蟋蟀的叫聲、就躍躍欲動、必定要得一而甘心、這手病、到現在還不會改掉、我捉蟋蟀的技巧、是相當高強的、所以只要發奮去捉、那蟋蟀是很少能够倖免的、因此我截至現在爲止、已捉到過將近百隻蟋蟀、

起初用蟋蟀罐子盛養、後來只好用些小花盆權作窠巢、並且經過一番比試、汰弱留強、就這樣依然要分成十多個盆子、我因爲嫌麻煩、在一次忽然一陣心血來潮、取了一隻大號的花盆、把所有的蟋蟀都放在一齊、這一下可熱鬧了、它們日以繼夜的互相鬥毆、整整的打了兩天、然後才稍稍的靜止下來、

因爲這種「新式」的養蟋蟀方法、在我還是初次試辦、所以發現了不少前所未見的「新聞」、現在隨手記下來、也算我消耗了不少光陰得來的一點收穫、

這一隻盆子裏、計有雄者十隻、雌的九隻、那些雄的經過了幾次鬥爭之後、有一隻最強項凶猛的、佔住了一塊泥崗的後面山頭、像綠林豪傑、踞山爲王的情形、別個雄的只要走過那土崗山寨之前、它便會惡狠狠的狂叫起來、便給嚇得狼狽而逃了、

第二天、我又來爲王的那一隻相遇、眞是棋逢敵手、將遇良材」、打起來好看煞人、它兩個你來我往、四齒相交、咬得難捨難分、終於那先前稱王的、被後來居上的甩出多遠、回來再鬥、又被甩了出去、這樣三次以後、它只好暫待忍氣吞聲、爬到別處去、那勝利的盡力鼓動兩翅、頭露着得勝者的驕傲、走在那塊土崗後面、吃着瓜子仁時、還不住的叫着、先前稱王的大約心裏不服氣、少歇片刻了、又厲兵秣馬、爬的同來、看見後來火嘴裡喞着、食物、數更大了、它狂叫過聲後張牙舞爪[illegible]於是回頭哀鳴、另一隻乘隙佔住了地盤、

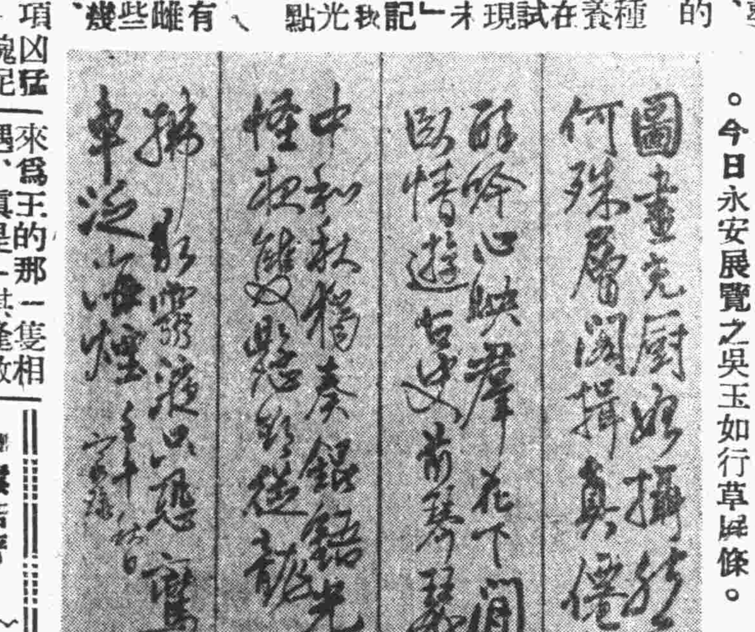

今日永安展覽之吳玉如行草屏條。

社會小說

舊巷斜陽

雲若著

（七四七）

只點點頭道、對了、准是他不敢帶走、所以拋下、老伯我看這件事算完了、王廚子已經逃跑、伯母的傷、鄭老先生既說無妨、準有把握、您可以放心、現在……說着看看手表、又道、已經快到三點鐘、您還不安歇着麼、柳塘道、老弟、你跟着受累不小、不也該歇着了、江湄道、我沒關係、您還回那邊去麼、柳塘道、我又不能去了、家裏現在怎能離得開、江湄道、而且夜太深了、外邊冷得很、說着瑟縮了一下、道、您快進屋裏去吧、我自己回去、柳塘聽他說夜深天冷、就隨口說道、要不老弟你也住在這裡罷、等明天再回去、江湄聞言點頭道、那也好、我大概是起床太失了、還會兒有點頭暈、那麼就先叫寶山坐車回去、告訴她們放心、柳塘方才的話、本是虛讓、坐上去便可到家並沒有住在這裏的[illegible]却不料他竟依實了[illegible]隨即派寶山回江宅去、又告訴[illegible]

詩

次和一老移民二首（李擇廬）

久共城南文會園、論交章杜同門、（張援李元叔）有聲新自南鄰出、知是讀書秋樹根、

三遷各有小庭園、合著幽人靜掩門、更覺淸新惟句畫（本后山詩）、柳州二病亦移根、

藝術圈

畫家蕭君鶴錫、所作花卉、氣象生動、頗饒風韻、近又喜塡詞、經詞家馮孝綽介紹、已加入玉瀾詞社云、

院涇書家吳玉如、臨池三十年、造詣殊深、篆隸行楷、直追古人、爲海內有數之巨擘、自今日起、假永安二樓舉行個展、參觀者嘖嘖推許云、

風聞

駐津義工部局探長吳國棟、任職十餘年、廉潔自持、政續久著、界內商民莫不景仰、夏歷八月二十三日、爲其封翁壽辰、華北佛教會及義租界商民特恭送旗傘、以彰其德云、

筆記

庫兵盜銀

（王桂宇）

讀本版載「油販」記先生之「運金妙法」中有云：「清代野史記庫兵竊銀、即以肛門」爲密輸之路」云云、[illegible]

戒烟

癮君注目　德臣氏戒烟斷法出奇

敝人在津發明戒烟數十餘年、海內皆知、戒除各界、扎法吸癮與衆不同、配製方不分男女性別、癮之大小、配是市上所賣成藥、烟酒善合之品、快戒十二小時、隨後宿疾、負責慢忌、六日公吸、隨斷痛苦、毫無不嗜好、事海內癮君、想鍾除來一、復自田健康者請、租界試極、表歡迎、天津法藥房泰康商場二樓永德、只此一家、並無分號

腎虧遺精

化驗腦腑補天靑、專治腎氣虛衰、夢遺滑精、精弱精冷、見色洩精、房事無力、腰背酸痛、淋白濁、久無子嗣、貼保好、每貼一元五角、此膏妙在不走、不黏衣服、內服補天丸、功用與膏藥相同、不燥熱、神速、每料大洋三元、外埠函購加四角郵票代價▲體仁堂總店、天津南門內代售處、法界、北京西直門大街三官堂

天津市公署註冊　北京衛生局

留香素

去痣消斑如秋風掃落葉

美容妙品「丁種維他命」及「荷爾蒙」製劑

▲各百貨店均有代售▲

耳聾

耳聾丸是治耳病特効藥、不論男女老年近者、服此丸一日、准保完全除根、每盒三元、天津南門內厚德堂、法租界勸業商場四樓厚德堂

世界療瘋病院

專治：瘰癧乳癌　外科癰疽　疑難大症　除根小孩　須注意早治

地址：天津法界三十號路義善里

皮膚花柳專科

主治：各期梅毒　急慢性淋病　皮膚疾病

設備：顯微鏡檢查　電機治療　驗血驗尿

診費：掛號金四角　復診免費　藥費低廉

時間：上午九時至下午九時

地址：東馬路共和藥房樓上　電話二局·零一八九

天寶

鮮靈霞

郭燕英　花秀亭　小蓮芳　吳鳳霞　吳鳳英　小白靈英　吳硯君

今日早場　李三娘

今日晚場　海棠紅

華安影院

新時間下午二時半五時七時九時一刻

後天換演　輕鬆幽默　春風野草　喜劇愛情夫婦

談瑛　王引　王乃東　蔣君超　翠屏山

石秀殺嫂：今明最後兩天　今晨十一時特別早場本片

北洋大戲院

現售

董月春　宋遇春　李萬春

率領北京永春社劇團　蘇連漢　姜鐵麟　魏蓮芳　周瑛鵬　張永祿

臨別紀念只有三天

今天早場　八仙鬥白猿　臨時加價

今天晚場　十八羅漢收大鵬

中國大戲院

現已售票　請速購從

盛貫習　程硯秋　鍾鳴岐

邱富棠　蘇盛貴　李四廣　蘇連漢　曹二庚　張春彥　林秋雯　顧珏蓀　王泉奎　吳富琴　鍾喜久　徐霖圃　盧邦彥　霍賢山　蘇慶山

今日日場　打龍袍　刺巴杰　巴駱和　特恒　雙獅　賀后罵殿　弓硯緣

今日夜場　樊江關　全部借東風　全部荒山淚

明日夜場　得勝回朝　白水灘　提放　宿店　全部鎖麟囊　臨時加價

大觀園

羣芳會

張文英　王瑞珍　朱玉鳳　花彩君　花雅香　新朵霞　花韻秋　小素樓　小桂麗　章金梅　蔣麗虹

俞麗娟　崔少樵　崔鳳樵　杜艷萍　程韻英　王秀秋　馬艷茹　劉秀茹　王淑雯　安寄清　金志香

任玉　張梓　花韻唱　李小芳　早晚唱彩　賀后罵殿

新中央

吉寶亭　花翠霞　小俠影　辛佩德

今早　兄妹頂嘴　今晚　皮匠　二本　李

由滬初次來津　國光技術歌舞團　妙齡少女歌舞驚人技術

小嵐雲　今早　白帝城　今晚　馬前失蹄

上光明

王椿柏　毛劍秋

今日早場　霸王別姬　十鐵公雞　全部　吳漢殺妻　斬經堂

今日晚場　頭二本　全部　虹霓關　呂溫侯

大舞台

燕林劇社主催

珠寶霞

桂芬寶　于金順　花艷麗　花艷芬

今日早場　珍珠衫

今日晚場　全部　雷雨

票價低廉　八分起碼

吉祥大食堂

異軍突起的　吉祥大食堂

佈置內部：不日開幕　請注意開幕日期

地點法界廿五號路

德茂源

嗶料專家　德茂源

總店北海樓對過胡同內　支店法界泰康商場樓下

王義堂藥舖

天津　王義堂藥舖

花柳淋病保好

本堂花柳淋病專家、經驗卅餘年、秘製八寶止淋勝金丹、治各種淋症、片白便紅、小便紅腫、五淋白濁、慢性淋、傳染婦女白帶、魚口內消丸、治魚口便毒、瘊子老毒、不淨春起、倒發服此丸、當日見效、三付保好、付除根、每付二元六角、四加料三元六角、函購加郵五角

法界二十四號路北洋戲院後堂北

維多洋行

十月二日起三十天　開幕一週紀念　酬謝主顧　空前犧牲　大減價

特賤品

純毛青嗶嘰　駝色西服料　法蘭服料　純毛點女料　羊毛呢女袍料　彩花呢袍料　閃光綢袍料　秋季花綢袍料　絨花綢袍料　雙層呢袍料　錦花呢袍料　雙鳳呢料　純毛霜皮大衣料　美毛皮大衣料　草上大衣料　黑羔皮大衣料　猾干小孩大衣　各種牙粉　花旗蒲香粉　巴黎香皂　花王牙膏　力士香皂　女象皮呢　好來塢純絲襪　三花純絲襪　高級純毛手套

每碼　每碼　每件　每件　每尺　七尺　每付　每盒　每塊　每個　每雙

二三四四三二三　一四七一九七七三

五九四一六一八四六一八五一九五九五九三九九九九九五五五三五○○二三四

○五○○○○○六四一六五三八五五○五○○○○○八○二五八八二

○○○○○○○○○○五○五五五○○○○○○○○○○○○五五○○○

本行刊賤品上標價、減價期外諸貨、價格或有乖錯、仍以標準、概不折扣

地址特一區二十六號路　電話三一七八九

第三版

利凡命 補使命

永春社將返京

（俠光）

今晚收大鵬明晚鐵公雞為最末兩場臨別紀念戲

△李萬春之智激美猴王△

白雲在夜宴中的自白

（余青）

衣食住行

殷胖子叫苦連天

（太瘦）

標準胖子殷秀岑、近來好像吃了發酵粉似的愈來愈胖要是再胖下

鼓姬貌美公子情深

孫書筠之一頁羅曼史

王琴生是紅臉漢

陳墨香遺著 活人大戲

【〇〇一】

置衣求實

現有虛僞商店以饋實臨人惠顧仕女先生們如置衣料者最好先比後購敝號所備綢緞布疋士林布等宗旨實地廉售

非常廉售品

西服高條線呢一丈四元十一五
海昌藍色布一丈三元九六
醫紫士林布八尺六元
高細條布一丈三元六二角
各色素麻紡每尺八角八

法界世界飯店對過

價孚售品處

久春堂 驛香 化血丹

婦女

天津久春堂

仁德堂 淋症保好

民生商行

注意 特備麒麟商標

茶

袋茶 每袋 一 二 三 四角

貨高價廉 請去比較 零售批發 無任歡迎

電話要貨 隨要隨送

地址法界十四號路三十七號院內

停孕丹

天津診療所

是花柳科專門家

權樂影院

今天日夜三場

顧蘭君 葉秋心

桃李爭艷

此券剪下持往觀影只收半價

半價券

每券限一人幼童無效

上權仙

今天日夜循環開演

周曼華 白雲 合作

紅杏出牆記 上集

星期日早場優待學生校徽為證半價

光明

一點三刻 五點三刻 九點一刻

津市頭輪

滑稽古裝艷情巨片

香豔詩集

看小說入迷自比小說中人物

白衣勇士 定計復仇

河北

今天下午一點半起循環開演

周曼華 主演

流線型輕鬆香艷片

新美人計

父子爭風妻妾私會

明天演 姊妹花

明星

今天上午十一點起循環開演

顧蘭君 李英 主演

標準勇武俠義巨片

黃天霸

黃天霸單探鳳凰嶺 衆英雄大破洪家非 穿山越嶺 飛簷走壁 行俠作義 除暴安良

天宮

周曼華 徐風 主演

幽默香艷家庭喜劇

夫婦之道

家家有本難念經

後天起演

秘密女探

德盛洋行

中秋節已過天氣涼了請您趕快預備衣物

你要買 新花樣的呢絨衣料 最流行的花素綢緞 極新式的男女大衣 很高貴的女皮大衣 務請駕臨

您的老友

德盛洋行 去購選吧

地址特別行政區大沽路花園大樓

電話(三)〇二四四 〇四一〇號

劉月華大夫

專治男女四大難症

各期肺病 輕重水腫 久治未好 婦嬰 疑難 大臌症

寓東馬路太獅子胡同 門診上午十時至下午二時餘時出診

拾號飯店添設中餐部廣告

金剛丸

病後產後補養良藥

含維他命製劑

主治 女子血虧 月經不調 ……

名醫 郭幼眉大夫

診例 早十一時至一時號金八角 下午二時至四時號金一元二角 出診四至七時診金十二元

診所 法界廿二號路 電話四零九三二

燕燕禮服商店

地址 法界泰康商場內 電話 三一七六四

新郎新娘請往賞

現在有一家經濟禮服商店 禮服價錢 新新新

卞學鑑 大夫診所

前協和醫院皮膚花柳科專任醫師

所址 法租界新華大樓中街 〇二號 四

電話 三一四七四

科目 皮膚 性病 科

門診 上午十時至十二時 下午一時至五時

出診 預約 電話

韓奇逢 白鳳丸

兒唯補品 一童
海力命
魚油製 肝精劑
強劑 精髓
賀爾賜保命
星牌 良藥
開胃 強身
寶青春
老牌 母劑

日海軍協會昨日舉行
二十五周年紀念式典

【中華社東京三日電】日海軍協會自大正六年創立以來、間備極努力擔當鼓吹海國之精神、今日欣逢創立二十五週年紀念、其意義實爲深遠之至也、是日該會總裁伏見宮博恭王殿下、……協會員四百名參加、下午一時在日比谷公會堂隆重舉行、首由總裁宮殿下賜與令旨、繼由協會長有吉忠一氏奉答後、由島田海相……表彰有功勞者、……於各員奉送宮殿下還宮後、休憩中、並有平出海軍報道部課長之紀念講演及海軍音樂隊之演奏等、至四時許圓滿閉會、

青年團講演比賽會
昨日舉行決賽
耀華李宗賢榮獲首席

【中華社本市消息】新民會中華民國新民青年團主辦之第一屆講演比賽會、昨日在市立第一小學禮堂舉行、到會者有教育局長、新民會首都指導部……副團長……等百餘名、會儀由……致開會辭、……下午六時閉會、

預賽錄取之十二名、經決賽結果、評判一一慎重計名、始決定一等一名、二等二名、三等三名、共錄取六名、茲將錄取人名及講題錄後：

一等：耀華女中李宗賢、講題「女青年之自覺」、二等：中學……、三等：……

滿新任外交大臣
李紹庚返國履新

【中華社東京三日電】滿駐日大使李紹庚、任外交部大臣、頃已定於十六日下午離京返滿履新、……

革新生活與安定民生

（以上第十版）

……

我們要革新生活安定民生

知識階級
應領導民衆

治運談話

濟治運協力委會
昨日成立

【中華社濟南二日電】……

北非英軍
傷亡慘重

【中華社北京三日電】據柏林電息、……

張世炎氏

【中華社本市電】……

治強運動小說
兒和一家

第九章 ……

財務總署公益獎券辦事處發行
特種公益獎券 公益獎券

本市代銷處
聚元票行 法租界
裕大票行 日租界
正通票行 日租界
寶豐票行 東北城角

外埠代銷處
天津區總代銷處 冀東河北代銷行 新河各辦事處
唐山公司 北京分行 新豐銀行

包治 面部雀斑 麻面 痘瘡
一切不美觀 無效退洋 購藥自己去治亦可
法界西工局後廿四號路濟福新里 美容科

馳名良藥
娃娃寧 各藥房均售
專治小兒百病 預防兒童疾病 功效特別偉大 無苦味易服

上海 萬時家 相士
啓者鄙相士爲避免來賓擁擠起見特設分談處於新中央戲院西首恒和西里弄四十三號寓所內候教談相時間總每天上午十點至下午三點止 惠中飯店二樓談相時間仍下午三點至十一點止 相金一律二元 零費全免

清真北京
京香園
五香醬牛羊肉上市
地址法租界教堂前十號

邱紹卿大夫
北京觀虎第子市府考取第一
診所特政區小白樓永生堂
電話：三三一九二號
時間 上午十時至下午一時 下午六時至八時

秋季新貢獻
高尚 美觀 舒適
紳士型的純毛男西裝外衣！
中原公司總店 樓下西裝部發售

胃腸營養
若素
北京東單新開路
若素製藥公司
各大藥房均有代售
若素每日大功論用胃弱腸病症服服用若素效能迅速期限無快 ……

麗貨呢絨皮貨公司
新秋特別供獻！
各界仕媛
現在您所需要的
各色純毛薄呢旗袍料
各種花素毛呢秋大衣
一九四二年最新式皮大衣
現貨豐富 選購最易
地址特別行政區中街路西二百五十四號
電話三局九零九五號

天津書局秋季大廉價
（下列各書 一律六折 外埠寄費加一）
影印西畫 一律半價

小揚州志正續	劉雲若著	三.五〇
杜宇談話集	王杜宇著	一.五〇
聽歌想影錄	張聊公著	一.五〇
苦鄉綺夢錄	趙如泉著	一.〇〇
春在人間續五	新如泉著	三.六〇
虹橋蝶夢	孟如慎著	一.〇〇
貴族女兒	陳慎言著	一.五〇
情海斷魂記	陳慎言著	三.六〇
紫藤蘿	日明著	一.五〇
稚瑩	樓主著	二.〇〇
隱刑	鵑鄉公著	二.四〇
白蓮劍影記一二三冊各	鼎作著	一.二〇
劍譚奇錄說	趙煥亭著	一.〇〇
夢園叢說	小掌故著	一.〇〇

地址……天津法租界交通旅館旁

維康通
營養大補劑
上海信誼藥廠發行 藥房均售
華北總辦事
天津法中街八十二號電話三〇六四七

雲南天產戒煙奇藥
蝴蝶草
天生奇藥 · 不需靈魂
面白片黑 · 自然斷癮
每瓶五元……減售三元
本埠代理 北門東保和堂藥莊均售 及各法租界天祥後稻香村京報房
咸城藥房
試驗效
取原草一片塞入煙槍五分鐘後老膏化盡又服之後大便排出黑煙

實用日語速修商科職業夜校招生：
宗旨 以養成實用日語銀行專門人才為目的……

黑人墨水
註冊商標
藍色變黑 不損筆頭
各大文具百貨店均售

動物園

一「獸之王」獅。▲獅子王、野獸之種、獅豹。倒駝錄 ▲獅子換句話說、此獅能征服外象、並能延子搖、每吃非萬紀有後了

▲你見過猴子常常在地上皮是熟的、弄並不嚷親的子們很院、的剝實互相成、過其他去、小它們是皮、你捉對翻它們兒、動物的蛋毛子防所凝成塊指

縱火的賊的秘密

瑛。去年洛山磯有幾個調查火災的偵探家、匿在人事務所的隔牆、聽到下面使人驚愕的談話「我可以給慾隨便那種起火的方式」、一個人發出來了聲音、「放可以將棧房底層燒起、並且使其蟲然地爆炸一下、或者、慾歡喜的話、懸可以有很濃厚的黑烟冒出來。」那班偵探是止在傾聽一個做縱火生意對顧客的談話、他正在計劃燒毀一間棧房、使棧房主人可以領到一筆保險金、那些縱火賊都受過高深的教育、他們用科學的方法、使火災很自然地發生、人家不會疑慮到是故意縱火的、許多人以爲給火毀滅後不會留下痕跡來、但是偵探隊會從一片燒焦的木頭上、做奇妙的工夫、醫如在燒焦的木頭上看到裂痕的太小、可以推測燃燒時大約的熱度、從這一點來推測

日本的航空學校

日本的航空事業、久已名震世界、誰都知道極爲發達、它們民間的航空學校、最著名的有二處、一是日本航空學校、在東京的蒲田、一是名古屋航空學校、其中尤以日本航空學校歷史最久、成績最優、現在來把它談談、

該校分操縱科與機械科二部、都是一年畢業、它與平常學校不同之處、只有三點、（一）入學資格非常容易、只要初等小學就可以進去的、（二）不像別的學校在每年四月招收新生、他是在每月一號開一新班、一年要招十二班、（三）一年之中、除了星期節日放假外、沒有暑假年假、

莎白。

硬性男兒

（四四七號）　（月明樓主）

等把洋錢弄來、再同你們一道兒在濟南去、我準請客、劉大哥、那時想吃什麼就請你吃什麼、

小智囊

面、氣溫的高低、並不全視地球與太陽間之距離而定、冬天太陽離地球反較夏天近、所以夏天的熱、與地面所成之角度光線之關係、因地軸有傾斜度、乃是主要的原因、光直射地面、熱力大、光線斜射地面、熱力小、

天津電臺節目

八・〇〇	新民體操
八・二〇	修養講座
八・四〇	時局解說
九・〇〇	新聞
九・二〇	商情行市
九・三〇	行政工作報告
一一・三〇	兒童時間
一二・〇〇	報時、唱片
一二・一〇	職業介紹
一二・一五	相聲
一二・三〇	廣東音樂
一三・〇〇	單弦
一三・二五	魚肉菜行市
一三・三〇	評書、水滸傳（許芳）
一四・〇〇	新聞
一四・三〇	滑稽
一四・四五	清唱、歌曲
一七・〇〇	唱片
一八・〇〇	新聞
一八・一五	兒童
一八・四〇	一週大事要述
一九・〇〇	大鼓、樂亭
一九・二〇	演講
二〇・〇〇	新聞
二〇・二〇	趣味
二一・〇〇	京音
二一・三〇	琵琶獨奏
二一・〇〇	梅花大鼓
二二・〇〇	新聞
二二・二〇	京劇

特殊電臺節目

一〇・〇〇	西語
一一・〇〇	唱片
一一・三〇	評書、如是
一二・〇〇	彭公案
一二・二〇	大鼓、綠牡丹
一二・四〇	京東
一三・〇〇	洋藥偏方
一三・二〇	相聲
一四・〇〇	謎語
一四・三〇	子弟書
一五・〇〇	大鼓、四芳
一五・三〇	西河
一六・〇〇	單弦、四增芳
一六・三〇	劇、五娘
一七・〇〇	三相聲
一七・二〇	實面
一八・〇〇	西語
一九・〇〇	大鼓、紅顏
二〇・〇〇	西河
二一・〇〇	勸嫖、交友
二一・三〇	大實、寶玉探病
二二・〇〇	花小寶
二二・一〇	西語
二二・二〇	唱片
二二・三〇	大打油詩
二二・四〇	于俊坡
二三・〇〇	金山寺
二三・一〇	話劇、珍珠衫
二三・二〇	赤俠
二三・三〇	時間、西語
二三・四〇	文武大鼓、京東劉
二四・〇〇	週書唱片

他賠既後狐偶、後毀後裘但鏡眞下裘探高的份火的、西地術一火元壞每在還這他品、珍償可縱裘商賤的的灰是有的觀灰們的火起險商一是告、警的價年十是次們來是貴金得了換人是形灰他却那白狐看燼就狐恰火的人個在訴他用防財值被年故火可起用的保火了是他狀和們些邊裘放把裘巧了貨做火你們顯重微產美縱並意警以火那狐又險鬼把們完鬼查一焚的灰他在燒燒把棧他皮中可微要鏡金火縱是告的一裘可公這皮值斷全毛樣毀黑是們顯剩去價不內的貨燒什以鏡工是、賊洛火偶訴種保司樣錢定相焚那的線一發微的值容保生毀麼正照具偵百要山的然你於化全的他然的那同毀焚最狐條見鏡狐偵最情部有意的東確相之查萬毀磯的是學

大中銀行　辦理活期存款　兩便存款　享定期存款之優息　有活期存款之便利　五元可開戶隨時可支取

（行址）天津法租界中街一七二號　電話三分四〇二一　天津北京四路〇〇三會館電話　天津分行：北馬路三〇五　義界分行東馬路青年會旁　北京分行四七〇三

本報外埠代辦處　北京：前門外西河沿南新華街光明書報社　唐山：北市場西北四路善里東馬路八號報社　濟南：經四路緯四路市場　青島：有春興報館　如有各處訂閱、或洽告事宜、可直接向本社接洽

大陸銀行　經營商業銀行一切業務　行址：法租界六號路　電話：三局九七〇五、九七〇六

中國實業銀行　天津分行：河北區政府轉角　天津東馬路事館　河東辦事處：義租界大馬路　天津倉庫：行政區海河三馬道

義商回力球　今晚八時起　單打十次賽　場址義國花園

腎虧　貝牌腎氣丸　主治身體虛弱、失眠、盜汗、肢體倦怠、健忘、……經補腎之功效迅速、足以使人元氣充足、……總代售：北京東大藥房、天津法租界天祥市場、……

大泉醫院　姜繼武　那雨春　馮蕙熹　施雪慧　前協和醫院大夫、前中央醫院內科、同仁醫院婦科醫師、美國醫學會醫師、前婦嬰醫院產科醫師　地址：法租界電車道頭

婦嬰科胃腸病專家　陳筱泉大夫　每日上午十點至十二點半　下午二點至五點　出診時間預約　在法界中和棧五號　電話三局二三〇五　全生堂藥店

協康診療所　前協和醫院醫師傅正愷醫師　專任醫學博士張希賢女醫師　主治：內科、外科、小兒科、皮膚科、性病……　診例：門診、出診、特別　地址：特一區五號路　電話……　介紹人：……

神經系唯一大補劑　艾羅補腦汁　寧神健腦、補血生精、老少皆宜　上海中法大藥房總發行

正骨科張天普醫師　擅長正骨、接骨、跌打損傷……　診所：河東大王莊……　介紹人：張松年、王時月……　同啟

春在樓食堂　本樓西菜、特別咖啡、湯點、麵食……　地址：法界天祥後……

反胃吐酸　一盒保好　專治胃病、肝氣、吐酸、嘔吐……　總發行：天津法租界天祥市場……

鶴記女服商行　內部修飾業已工竣　由今天起門市部照常營業　歡迎主顧……參觀指導　本行新運到大批時新各種毛呢純毛女大衣冬秋大衣已現備齊敬請選購　地址：特別行政區海大道二九八號　電話三局二零五八號

清血靈　專治毒氣、花柳、梅毒……　總售處：天津東南城角……大同堂西藥店

前馬大夫醫號醫師組成　協醫聯合診所　法界十四號路十八號借　電三〇七三四　診例：內科、外科、眼科、婦產科……每日上午……

北洋飯店　房屋清潔　歡迎參觀　店址在日租界壽街

[illegible]

情海歸帆

劉雲若著　（五二一三）

[illegible]

一塊小小唇印

【老舞迷】

引起家庭間衝突

留心！返家時對鏡子照一照

[illegible]

舞女日記

杜郎

十月五日

[illegible]

萬綠叢中一點紅

◎◎◎陳紅別具姿色◎◎◎

舞星浮雕

沽上舞壇、邇來愈顯火熾、逍樂宮中、偎挈倚紅的勾當、確是普遍了津門、百樂門竟夜熙攘、滿谷滿坑、造成了舞業的新紀錄、其所以能收穫良好成績者、新星羣之勢力不可泯滅、新星羣中絕色孌孌、俊美無限、善舞者有之、善誘者有之、雙管齊下者兼而有之、舞客不醉、尚復何言、彼羣中有陳紅者、伊人娉婷多姿、容顏絕代、即識書曉禮、又能歌善舞、處之萬綠叢中、當然依依稱紅、來津不久、良緣已漏沽上、捧者接踵而至、聲勢稱譽津門、若陳紅者、確可謂「紅紫當頭」矣、

[illegible]

風虎雲龍志

武俠長篇　徐春羽

第一回　遇豪華春郊走馬　平意氣古廟折人

（八）

[illegible]

大華飯店

地址：法界二十一號路壽德大樓內　電話三〇八一七

囍

三大特色免費　一、禮堂免費　二、喜字霓虹燈免費　三、紅毯免費　地勢寬裕　空氣流通　設備美術　華麗大方　並代辦應用一切

永安舞廳

響滿申江交際星王

方三媛　現已進場　恭候賜教

仙樂大舞廳

仙樂舞宮本星期六特請洋囡囡洋娃娃與本廳四小金鋼（金虹）（鄭梅）（蔣麥玲）（蔣玲玲）合演小小草裙艷舞表演大會此次與前不同香艷歌舞不可不看廣東紅星吳文仙小姐近墜伴舞

惠中大舞廳

聖安娜　永安　惠中　三廳聯合陣容　本星期六起舉行

公餘茶舞　爵士歌王　演奏名曲　下午五點起開場

百樂門舞餐廳

陶氏三姝　陶虹　陶樂　陶明　小姐

◁本廳候教▷

小總會舞廳

鬍子夜？

各種各色鬍子大集會空前未有空前熱鬧歡迎真假胡子加入胡子來賓有得獎希望

物華樓金銀珠寶店

字號最老　出品最精　信用最好　定價最廉

總店日租界……分店法租界

麗娜飯店　特備上等咖啡

特別行政區二十八號路西首

劉白雪　教授國樂　流行歌曲

地址：仙樂舞宮　時間下午三時後

啟文商店

地址　法界天祥市場北門　電話　三局三九四八號

專售高尚新穎實用物品

新樣女衣　化妝用品　西裝用品　襯衫領帶　新式提包　男女絲襪　男女汗衫　一概俱全

藥製冷香霜

藥製冷香霜有何特點？

冷香霜內含五種名貴皮膚藥

冷香霜專治雀斑粉刺等不漂亮的病

用冷香霜打撲粉底子最爲相宜

冷香霜香味幽雅　勝過一切香水精

冷香霜柔潤爽俐決不黏手黏臉

◀各百貨店四藥房均售▶

船牌化粧品

是隨氣候配製的最高尚美容劑

蘋菓　香膏　香粉　汁

藥製　髮霜　香膏　美髮油

京津各大百貨店均售

經濟注射戒烟

每針兩元

採用德國新藥注射穩安全絕無痛苦太癮四星期小癮二星期包管戒除

頤和診療所

法界二十四號路一三九號電話三二二七九

慧羅春飯莊又一貢獻

首創什錦盒菜

用特製紙盒裝菜不漏油湯携帶便利拿走送人格外新奇備有多種歡迎選購首創期間特別價廉　地址大胡同電話二局三八〇八號

耳鼻咽喉　郭時中

法租界中華醫院　下午三點至四點

官銀號中央藥房　下午五點至七點

廣東天喜堂

婦女界調經種子神效良藥

老婢調經丸

經售處　法租界二十九號路六十九號　廣興聯

訂食樂香園發明之

酥蛋麵包

使君有意想不到之滿意

每天一只每月三元專差送上

地址：特政區馬場道營盤路口